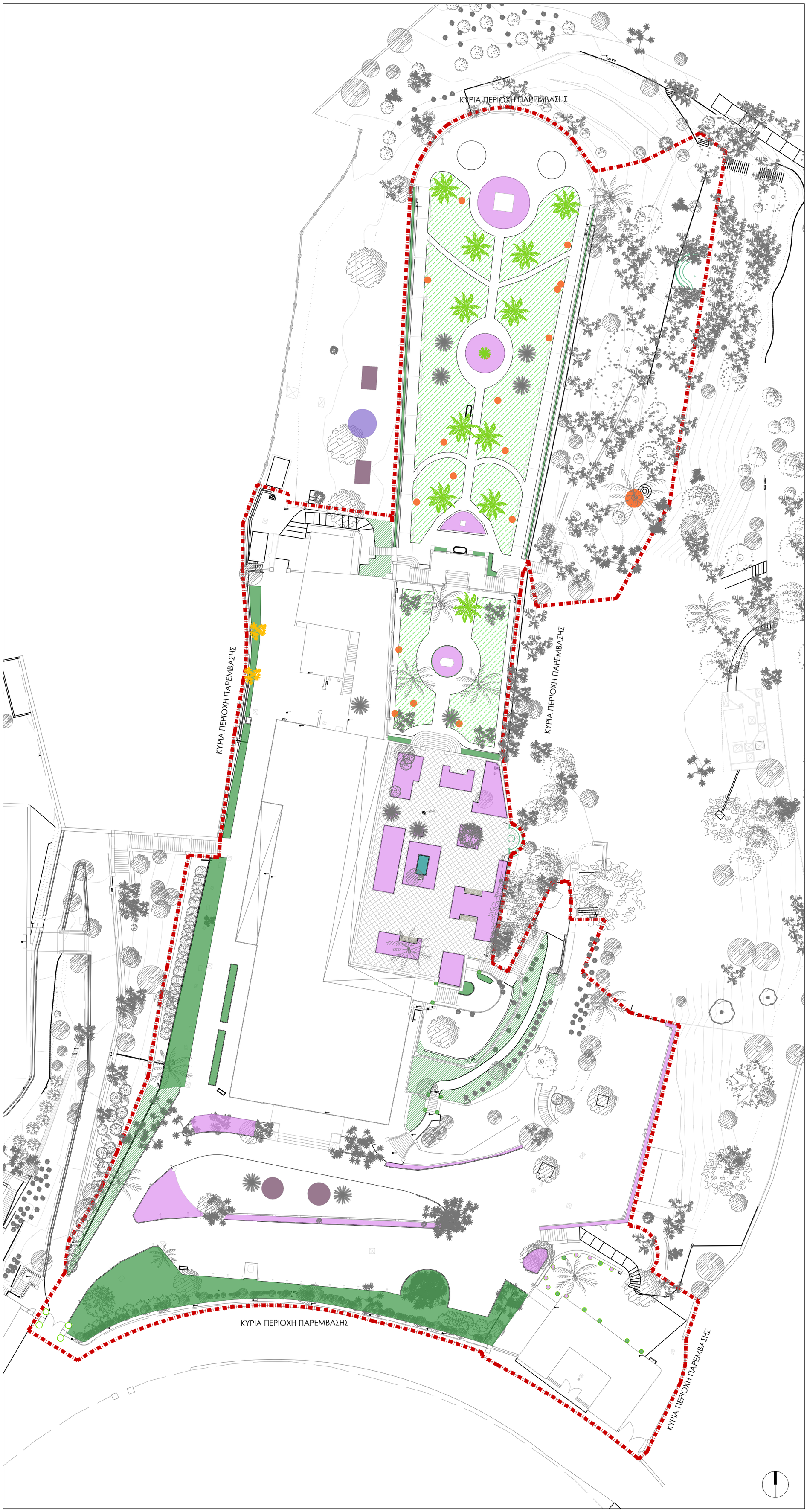

ΥΠΟΜΝΗΜΑ: ΝΕΕΣ ΦΥΤΕΥΣΕΙΣ ΚΑΙ ΠΕΡΙΟΧΕΣ ΕΠΕΒΑΣΗΣ

- Καλλωπιστικοί θάμνοι και αναρριχώμενα φυτά
- Καλλωπιστικοί θάμνοι και αναρριχώμενα φυτά Περιοχες ~60% κάλυψη
- Περιοχή επισποράς υφιστάμενου χλοοτάπητα ~20%
- Καλλωπιστικά ανθοφόρα φυτα
- Μεσογειακή φύτευση φρυγάνων
- Ανθώνας με τριαντάφυλλα
- Υφιστάμενοι θάμνοι προς απομάκρυνση
- Νέο Cycas revoluta
- Υφιστάμενοι φοίνικες προς μεταφύτευση
- Νέοι Phoenix dactylifera
- Φύτευση γλαστρών με Agapanthus blue
- Φυτευση γλαστρών με εποχιακά ανθοφόρα

The current drawing is provided by doxiadis+ with the following conditions and understandings. All information is issued on the express understanding that the recipient accepts these limitations and disclaimers.

1. The contractor is to check and verify all levels, datum and dimensions and report any discrepancies to doxiadis+ prior to construction and/or ordering. doxiadis+ does not warrant or take responsibility for the accuracy of the information issued and is not responsible for any dimensions of the site plan.
2. Drawings are not to be scaled. Only written dimensions are to be used,any measurements taken from information which are not dimensioned on the electronic copy are at the risk of the recipient.
3. The recipient is responsible for verifying the correctness and completeness of the information issued. This should be done by consulting all relevant documents supplied during the course of the project and by confirming dimensions on site.
4. This drawing is to be read in conjunction with structural, mechanical, electrical and or other consultant information
5. Updates may not be issued in electronic form. It is the responsibility of the recipient to ensure they have the most up to date information.
6. The document may not have been prepared for use by the recipient and may not fully reflect their needs.
7. doxiadis+ accept no liability or responsibility for any loss or damage suffered by the recipient arising out of, or in connection with, the use or misuse of the information issued.
8. This drawing is the exclusive property of doxiadis+ and the information within is only to be used for the purposes of this project. The information issued may be confidential and must not be used other than by the intended recipient. The reproduction in whole or in part is prohibited without prior written consent of doxiadis+. Copyright of the original documents belongs to doxiadis+.

ΑΝ.	ΗΜΕΡΟΜΗΝΙΑ	ΠΕΡΙΓΡΑΦΗ	ΣΧ.	ΕΛ.

ΑΡΧΙΤΕΚΤΟΝΙΚΗ-ΑΡΧΙΤΕΚΤΟΝΙΚΗ ΤΟΠΙΟΥ

Απόλλωνος 6
10556 Αθήνα
τ +30.210.6770662
φ +30.210.3233419
e mail@doxiadisplus.com
www.doxiadisplus.com

doxiadis+

ΟΜΑΔΑ ΜΕΛΕΤΗΣ

Κύριος του Έργου: ΕΤΑΔ ΑΕ

ΕΤΑΙΡΕΙΑ ΑΚΙΝΗΤΩΝ ΔΗΜΟΣΙΟΥ
HELLENIC PUBLIC PROPERTIES Co

ΕΡΓΟ

Προμήθεια φυτικού υλικού, εργασίες φύτευσης, άρδευσης και συντήρησης για τη διαμόρφωση του περιβάλλοντος χώρου του Ανακτορικού Συγκροτήματος Αχιλλείου Κέρκυρας.

ΤΙΤΛΟΣ ΣΕΙΡΑΣ

ΣΧΕΔΙΑ ΦΥΤΕΥΣΕΩΝ

ΤΙΤΛΟΣ ΣΧΕΔΙΟΥ

ΓΕΝΙΚΟ ΣΧΕΔΙΟ ΦΥΤΕΥΣΗΣ

ΚΛΙΜΑΚΑ

1:400@A2

ΣΧΕΔΙΑΣΤΗΚΕ

ΙΟΡ

ΗΜΕΡΟΜΗΝΙΑ

17/02/25

ΕΛΕΓΧΘΗΚΕ

ΤΚ

ΣΦΡΑΓΙΔΑ / ΥΠΟΓΡΑΦΗ ΥΠΗΡΕΣΙΑΣ

ΣΦΡΑΓΙΔΑ / ΥΠΟΓΡΑΦΗ ΜΕΛΕΤΗΤΗ

ΔΟΞΙΑΔΗΣ ΠΛΑΣ ΜΟΝ/ΠΗ ΕΠΕ
ΜΕΛΕΤΗΤΙΚΗ ΕΤΑΙΡΕΙΑ
ΑΠΟΛΛΩΝΟΣ 6 - 105 57 ΑΘΗΝΑ
ΑΦΜ: 800321079 - ΔΟΥ: Δ' ΑΘΗΝΩΝ
ΤΗΛ. 210 6770662 - FAX: 210 3233419
mail@doxiadisplus.com , www.doxiadisplus.com

ΑΡ.ΣΧΕΔΙΟΥ

ETA3-DOX-A2-GN-DWG-MP-PL-1-A