

Αθήνα, 27/04/2022

Αρ. πρωτ.: 5685

**Πρόσκληση εκδήλωσης ενδιαφέροντος για την εκμίσθωση τμημάτων των ακινήτων με με ΑΒΚ 16, 7, 8, 11, 18, 10, 27, του Δήμου Μυκόνου, της Περιφερειακής ενότητας Μυκόνου, της Περιφέρειας Νοτίου Αιγαίου.**

Η ανώνυμη εταιρεία με την επωνυμία «Εταιρεία Ακινήτων Δημοσίου Α.Ε.» (στο εξής ΕΤΑΔ Α.Ε.), απευθύνει πρόσκληση εκδήλωσης ενδιαφέροντος για την εκμίσθωση τμημάτων των ακινήτων με ΑΒΚ 16, 7, 8, 11, 18, 10, 27, του Δήμου Μυκόνου, της Περιφερειακής ενότητας Μυκόνου, της Περιφέρειας Νοτίου Αιγαίου, σύμφωνα με τους επισυναπτόμενους στην παρούσα Βασικούς Όρους.

1. Τρία ημερολογιακά έτη (2022-2024) με δυνατότητα παράτασης για δύο έτη (2025-2026)
2. Το μίσθωμα ορίζεται ετήσιο, υπολογιζόμενο βάσει των τ.μ. και της χρήσης του τμήματος που εκμισθώνεται, ως εξής:

ΜΙΣΘΩΜΑ 2022 (ΕΥΡΩ/ΤΜ)

ΤΟΠΟΘΕΣΙΑ	ΠΑΡΑΛΙΑ ΑΓΡΑΡΙ (ΑΒΚ 16)	ΠΑΡΑΛΙΑ ΚΑΛΟ ΛΙΒΑΔΙ (ΑΒΚ 7)	ΠΑΡΑΛΙΑ ΛΙΑ (ΑΒΚ 8)	ΠΑΡΑΛΙΑ ΕΛΙΑ (ΑΒΚ 11)	ΠΑΡΑΛΙΑ ΚΑΛΑΜΟΠΟΔΙ (ΑΒΚ 10, 18)	ΠΑΡΑΛΙΑ ΠΑΝΟΡΜΟΣ (ΑΒΚ 27)
ΕΠΕΚΤΑΣΗ ΕΠΙΧΕΙΡΗΜΑΤΙΚΗΣ ΔΡΑΣΤΗΡΙΟΤΗΤΑΣ (Τ.Μ.)						
0 - 200	60/τμ	80/τμ	70/τμ	100/τμ	100/τμ	100/τμ
201 - 500	45/τμ	60/τμ	52,50/τμ	75/τμ	75/τμ	75/τμ
501 - 1000	30/τμ	40/τμ	35/τμ	50/τμ	50/τμ	50/τμ
>1000	15/τμ	20/τμ	17,50/τμ		25/τμ	25/τμ
Καντίνα	60+15.000 σταθερό μίσθωμα	80+20.000 σταθερό μίσθωμα	70+15.000 σταθερό μίσθωμα	100+20.000 σταθερό μίσθωμα	100+20.000 σταθερό μίσθωμα	100+20.000 σταθερό μίσθωμα
Θαλάσσια Μέσα Αναψυχής	60+15.000 σταθερό μίσθωμα	80+20.000 σταθερό μίσθωμα	70+15.000 σταθερό μίσθωμα	100+20.000 σταθερό μίσθωμα	100+20.000 σταθερό μίσθωμα	100+20.000 σταθερό μίσθωμα

**Οι παραπάνω χρήσεις τελούν υπό την προϋπόθεση ότι είναι σύμφωνες με την εν γένει καθώς και ειδική σχετική με το κάθε ακίνητο νομοθεσία.**

**Σε κάθε περίπτωση, ο ενδιαφερόμενος οφείλει να ελέγξει το ισχύον καθεστώς που διέπει το ακίνητο.**

**Ανεξαρτήτου εμβαδού μισθίου και χρήσης, το ελάχιστο ετήσιο μίσθωμα καθορίζεται σε €300.**

Ο μισθωτής υποχρεούται στην καταβολή ολόκληρου του ετήσιου μισθώματος ανεξάρτητα από τη χρονική διάρκεια χρήσης του μισθίου.

3. Η πρόσκληση απευθύνεται στις εξής κατηγορίες ενδιαφερομένων:

Κατηγορία Α: Σε όλα τα φυσικά ή νομικά πρόσωπα που δραστηριοποιούνται επιχειρηματικά σε ακίνητα όμορα των ΑΒΚ 16, 7, 8, 11, 18, 10, 27 και επιθυμούν να εκμισθώσουν ανάλογα τμήματα των ως άνω ακινήτων, όπως η ομορότητα και το αναλογούν στην κάθε περίπτωση τμήμα ορίζεται στην οικεία νομοθεσία και όπως αυτά ενδεικτικά αποτυπώνονται στα συνοδευτικά τοπογραφικά διαγράμματα (Παράρτημα Α).

Κατηγορία Β: Σε όλα τα φυσικά ή νομικά πρόσωπα που επιθυμούν να δραστηριοποιηθούν σε τμήμα ή τμήματα των ΑΒΚ 16, 7, 8, 11, 18, 10, 27, τα οποία δεν θα εκμισθωθούν σε ενδιαφερόμενους της Κατηγορίας Α.

Κάθε ενδιαφερόμενος δύναται να εκδηλώσει το ενδιαφέρον του για περισσότερα του ενός τμήματα.

4. Η ΕΤΑΔ κατά προτεραιότητα θα συνάψει συμβάσεις μίσθωσης με τους ενδιαφερομένους της Κατηγορίας Α.

Σε δεύτερη φάση, αφού ολοκληρωθεί η διαδικασία της Κατηγορίας Α θα συνάψει συμβάσεις μίσθωσης με ενδιαφερόμενους της Κατηγορίας Β για τα τμήματα των ακινήτων που δεν εκμισθώθηκαν σε ενδιαφερόμενους της Κατηγορίας Α.

Ειδικά για τις περιπτώσεις ύπαρξης περισσότερων από μίας αίτησης για το ίδιο τμήμα ή για αλληλοκαλυπτόμενα τμήματα, θα διενεργείται διαδικασία έγγραφης οικονομικής προσφοράς με δυνατότητα προφορικής βελτίωσής της, όπως περιγράφεται στο Παράρτημα Γ, σε συνέχεια σχετικής πρόσκλησης που θα απευθύνει η εταιρεία.

5. Οι ενδιαφερόμενοι καλούνται μέσα στην αποκλειστική προθεσμία που ορίζεται παρακάτω να υποβάλουν (βλ. Παράρτημα Β):

Αίτηση Εκμίσθωσης πλήρως συμπληρωμένη [σύμφωνα με το συνημμένο υπόδειγμα (i) του Παραρτήματος Β], η οποία θα συνοδεύεται απαραίτητα από:

i. Απόσπασμα ορθοφωτοχάρτη από την εφαρμογή OPEN της ΕΚΧΑ Α.Ε. ή τοπογραφικού με συντεταγμένες ΕΓΣΑ '87, σε έντυπη και ηλεκτρονική επεξεργάσιμη μορφή, το οποίο να περιλαμβάνει:

- την αιτούμενη έκταση
- τα όρια της επιχείρησης του αιτούντα, σε περίπτωση της Κατηγορίας Α
- αποτύπωση των κατασκευών / εγκαταστάσεων εντός του αιτούμενου τμήματος, σε περίπτωση που υπάρχουν και προσκόμιση τυχόν νομιμοποιητικών στοιχείων
- περιγραφή επί σχεδίου τυχόν δεσμεύσεων, π.χ. Δασικά, Αρχαιολογία, Natura, κλπ.
- την χρήση για την οποία γίνεται η αίτηση καθώς και τις κείμενες διατάξεις που επιτρέπουν την χρήση αυτή (χρήσεις γης). Για τις περιπτώσεις ακινήτων που εμπίπτουν στις αρμοδιότητες οικείου Φορέα Διαχείρισης προστατευόμενων περιοχών, ο αιτών οφείλει να έχει διερευνήσει τις τυχόν δεσμεύσεις και να προσκομίσει έγγραφο με τη σύμφωνη γνώμη του.

Στην περίπτωση ύπαρξης αυθαίρετων κατασκευών ο ενδιαφερόμενος θα πρέπει να προβεί στην οριστική τακτοποίησή τους, δυνάμει του Ν. 4495/2017 κατ' εφαρμογή των διατάξεων του άρθρου 97 του Ν.4849/2021 (ΦΕΚ 270Α/05.11.2021), στο όνομα της ΕΤΑΔ κατόπιν εξουσιοδότησης (σύμφωνα με το συνημμένο υπόδειγμα (iii) του Παραρτήματος Β) και σύμφωνα με τις κείμενες πολεοδομικές διατάξεις.

ii. Φωτογραφική τεκμηρίωση υπάρχουσας κατάστασης του αιτούμενου προς μίσθωση χώρου και στην περίπτωση της κατηγορίας Α της επιχείρησης.

iii. Νομιμοποιητικά έγγραφα, ως εξής:

- Φυσικό πρόσωπο

α/ Φωτοτυπία ταυτότητας

β/ Άδεια λειτουργίας της επιχείρησης (περίπτωση Κατηγορίας Α)

γ/ Έναρξη δραστηριότητας της επιχείρησης στην αρμόδια Δ.Ο.Υ.

δ/ Την Υπεύθυνη Δήλωση του Παραρτήματος Β πλήρως συμπληρωμένη

ε/ Τίτλοι κτήσης/ μισθωτήριο όμορου ακινήτου όπου υφίσταται λειτουργούσα επιχείρηση (αφορά την Κατηγορία Α)

- Νομικό πρόσωπο

α/ Φωτοτυπία ταυτότητας νόμιμου εκπροσώπου επιχείρησης

β/ Άδεια λειτουργίας της επιχείρησης (περίπτωση Κατηγορίας Α)

γ/ Έναρξη δραστηριότητας της επιχείρησης στην αρμόδια Δ.Ο.Υ.

δ/ Έγγραφο από τα οποία προκύπτει η νόμιμη σύσταση και εκπροσώπηση του νομικού προσώπου (πρόσφατο κωδικοποιημένο Καταστατικό, Ανακοινώσεις ΓΕΜΗ, κλπ.)

ε/ Την Υπεύθυνη Δήλωση του Παραρτήματος Β πλήρως συμπληρωμένη

στ/ Τίτλοι κτήσης/ μισθωτήριο όμορου ακινήτου όπου υφίσταται λειτουργούσα επιχείρηση (αφορά την Κατηγορία Α)

Επιπροσθέτως, προκειμένου να συναφθεί σύμβαση μίσθωσης, ο ενδιαφερόμενος θα κληθεί να προσκομίσει στην συνέχεια στην ΕΤΑΔ τα ακόλουθα αποδεικτικά, εντός αποκλειστικής προθεσμίας 10 ημερών:

- Αποδεικτικό κατάθεσης μισθώματος

- Αποδεικτικό κατάθεσης εγγύησης καλής εκτέλεσης της σύμβασης μίσθωσης
- Αποδεικτικό φορολογικής ενημερότητας
- Βεβαίωση περί μη οφειλής στην ΕΤΑΔ, η οποία χορηγείται κατόπιν υποβολής αιτήματος ηλεκτρονικά στη διεύθυνση [info@etasa.gr](mailto:info@etasa.gr).
- Υπογεγραμμένη τη σύμβαση μίσθωσης

Οι ενδιαφερόμενοι (φυσικά ή νομικά πρόσωπα) με την συμμετοχή τους στην παρούσα διαδικασία παρέχουν την ρητή συγκατάθεσή τους, όπως η ΕΤΑΔ Α.Ε. για λόγους οικονομικής διασφάλισης της επιχειρηματικής δραστηριότητάς της και εφόσον κρίνει απαραίτητο τον έλεγχο φερεγγυότητας αντισυμβαλλομένου της καταστεί αποδέκτης στοιχείων και προσωπικών δεδομένων οικονομικής φύσης, μέσω της σχετικής υπηρεσίας της ΤΕΙΡΕΣΙΑΣ Α.Ε. και υπό τους όρους παροχής αυτών. Για οποιοσδήποτε πληροφορίες σχετικά με τους σκοπούς και όρους επεξεργασίας δεδομένων εκ μέρους της ΤΕΙΡΕΣΙΑΣ Α.Ε. και την άσκηση δικαιωμάτων εκ μέρους φυσικού προσώπου, οι ενδιαφερόμενοι μπορούν να ενημερώνονται μέσω της ιστοσελίδας [www.tiresias.gr](http://www.tiresias.gr)

6. Η κατάθεση των αιτήσεων εκδήλωσης ενδιαφέροντος θα γίνει ηλεκτρονικά στη διεύθυνση [info@etasa.gr](mailto:info@etasa.gr) με την ένδειξη.

«Αίτησης συμμετοχής στην με αρ. πρωτ. 5685/27.04.2022 Πρόσκληση εκδήλωσης ενδιαφέροντος για εκμίσθωση τμημάτων των ακινήτων με ΑΒΚ 16, 7, 8, 11, 18, 10, 27, του Δήμου Μυκόνου, της Περιφέρειας Νοτίου Αιγαίου»

Άλλως, στο Γραφείο Πρωτοκόλλου της ΕΤΑΔ, εργάσιμες ημέρες και ώρες, στην ακόλουθη διεύθυνση:

ΕΤΑΙΡΕΙΑ ΑΚΙΝΗΤΩΝ ΔΗΜΟΣΙΟΥ Α.Ε.

Γενική Διεύθυνση Αξιοποίησης Ακινήτων & Επιχειρηματικών Μονάδων

Μονάδα Αξιοποίησης Ακινήτων & Παρακολούθησης Μισθώσεων

Τομέας Τουριστικών Ακινήτων

Βουλής 7, 10562, Αθήνα

Για την Κατηγορία Α' η προθεσμία κατάθεσης των αιτήσεων εκδήλωσης ενδιαφέροντος ορίζεται αποκλειστικά μέχρι την 25/05/2022 και ημέρα Τετάρτη.

Για τη Κατηγορία Β' η προθεσμία κατάθεσης των αιτήσεων εκδήλωσης ενδιαφέροντος ορίζεται μέχρι την 15/6/2022 και ημέρα Τετάρτη.

7. Για περισσότερες πληροφορίες οι ενδιαφερόμενοι μπορούν να επικοινωνούν με τον Τομέα Τουριστικών Ακινήτων μέσω e-mail στις ακόλουθες διευθύνσεις: [info@etasa.gr](mailto:info@etasa.gr), [zxirou@etasa.gr](mailto:zxirou@etasa.gr)
8. Η παρούσα πρόσκληση εκδήλωσης ενδιαφέροντος δεν είναι δεσμευτική για την ΕΤΑΔ και θα αναρτηθεί στην ιστοσελίδα της [www.hppc.gr](http://www.hppc.gr)

## Συνημμένα

1. Παράρτημα Α  
Τοπογραφικά Διαγράμματα
2. Παράρτημα Β
  - i. Αίτηση εκμίσθωσης
  - ii. Υπόδειγμα υπεύθυνης δήλωσης (για φυσικό ή νομικό πρόσωπο)
  - iii. Αίτηση χορήγησης εξουσιοδότησης για τακτοποίηση αυθαίρετης κατασκευής
  - iv. Βασικοί Όροι Μίσθωσης
3. Παράρτημα Γ  
Διαδικασία της έγγραφης προσφοράς με δυνατότητα προφορικής βελτίωσης

## **Παράρτημα Α**

**Τοπογραφικά Διαγράμματα**





Πίνακας Συντεταγμένων

Σημείο	X	Y
A2	622128.705	4142184.88
A3	622136.647	4142202.239
A4	622152.123	4142233.43
A5	622272.642	4142261.054
A6	622283.55	4142248.974
A7	622333.101	4142252.337
A8	622335.002	4142250.487
A9	622256.045	4142232.256
A10	622136.577	4142159.028

Υπόμνημα

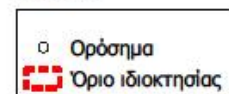

Απεικόνιση ακινήτου με ΑΒΚ 16  
στο Δήμο ΜΥΚΟΝΟΥ, Νομού ΚΥΚΛΑΔΩΝ

Εμβαδόν ακινήτου: 5412.83τ.μ.  
Υπόβαθρο: Ορθοφωτοχάρτες κτηματολογίου  
φωτοληψίας 2007-2009







Πίνακας Συντεταγμένων

Σημείο	X	Y
A2	624106.027	4143597.164
A3	624131.869	4143626.155
A4	624144.949	4143665.508
A5	624214.485	4143709.161
A6	624271.988	4143734.581
A7	624310.361	4143743.976
A8	624345.568	4143752.473
A9	624388.632	4143754.439
A10	624412.387	4143729.958
A11	624420.642	4143726.995
A12	624360.713	4143716.197
A13	624301.321	4143703.247
A14	624251.013	4143689.872
A15	624193.598	4143649.022
A16	624149.588	4143607.459
A17	624105.733	4143565.575
A18	624099.264	4143556.606

Υπόμνημα

-  Όριο ιδιοκτησίας
-  Ορόσημα



Απεικόνιση ακινήτου με ΑΒΚ 7  
στο Δήμο ΜΥΚΟΝΟΥ, Νομού ΚΥΚΛΑΔΩΝ

Εμβαδόν ακινήτου: 12386.41τ.μ.  
Υπόβαθρο: Ορθοφωτοχάρτες κτηματολογίου  
φωτοληψίας 2007-2009



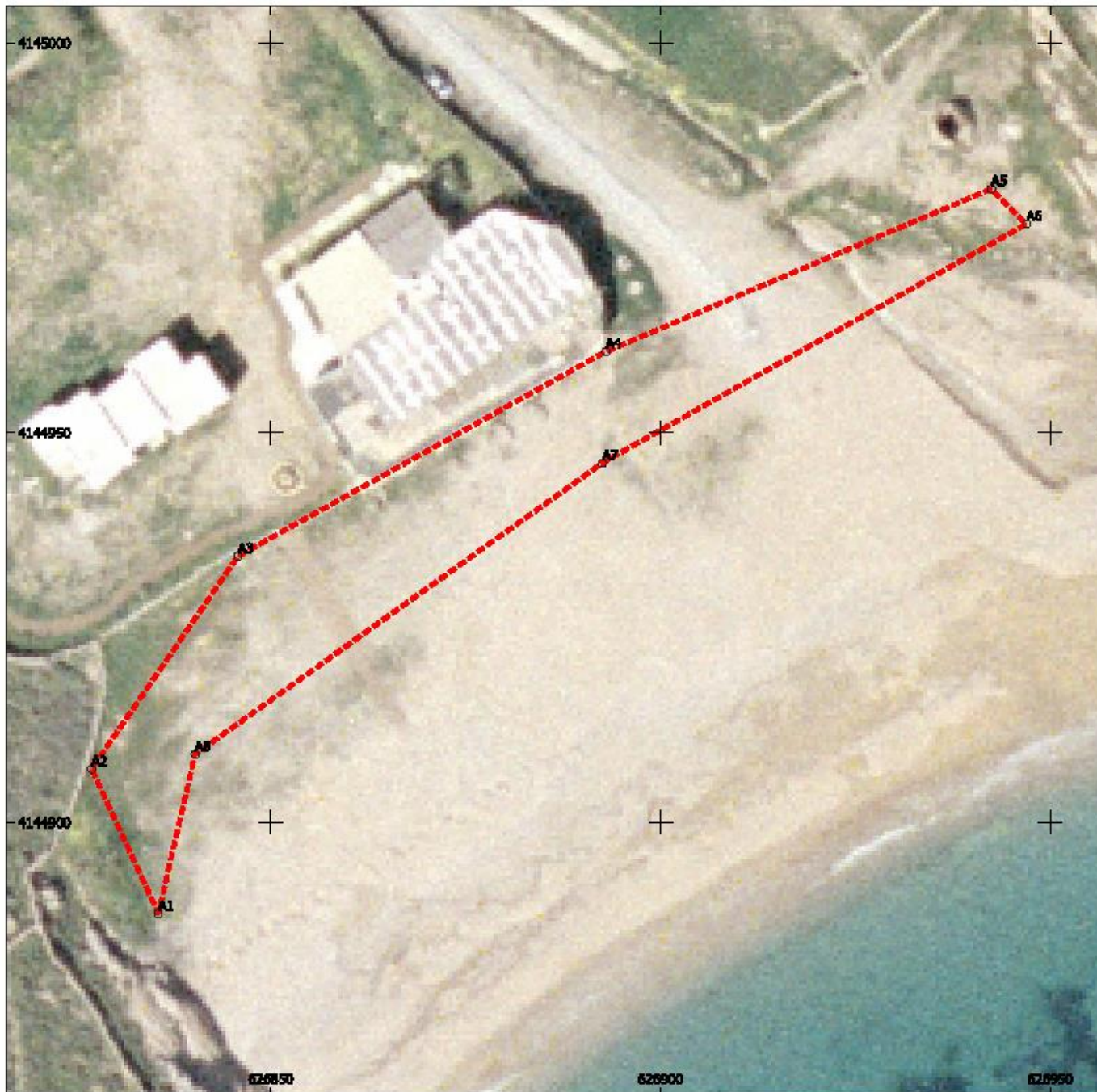

Πίνακας Συντεταγμένων

Σημείο	X	Y
A1	626835.566	4144888.356
A2	626825.998	4144905.892
A3	626845.772	4144934.182
A4	626892.96	4144960.415
A5	626942.431	4144981.283
A6	626946.945	4144976.795
A7	626892.535	4144946.141
A8	626840.263	4144908.77

Υπόμνημα

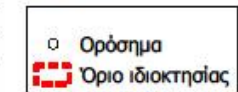

Απεικόνιση ακινήτου με ΑΒΚ 8  
στο Δήμο ΜΥΚΟΝΟΥ, Νομού ΚΥΚΛΑΔΩΝ

Εμβαδόν ακινήτου: 1726.72τ.μ.  
Υπόβαθρο: Ορθοφωτοχάρτες κτηματολογίου  
φωτοληψίας 2007-2009



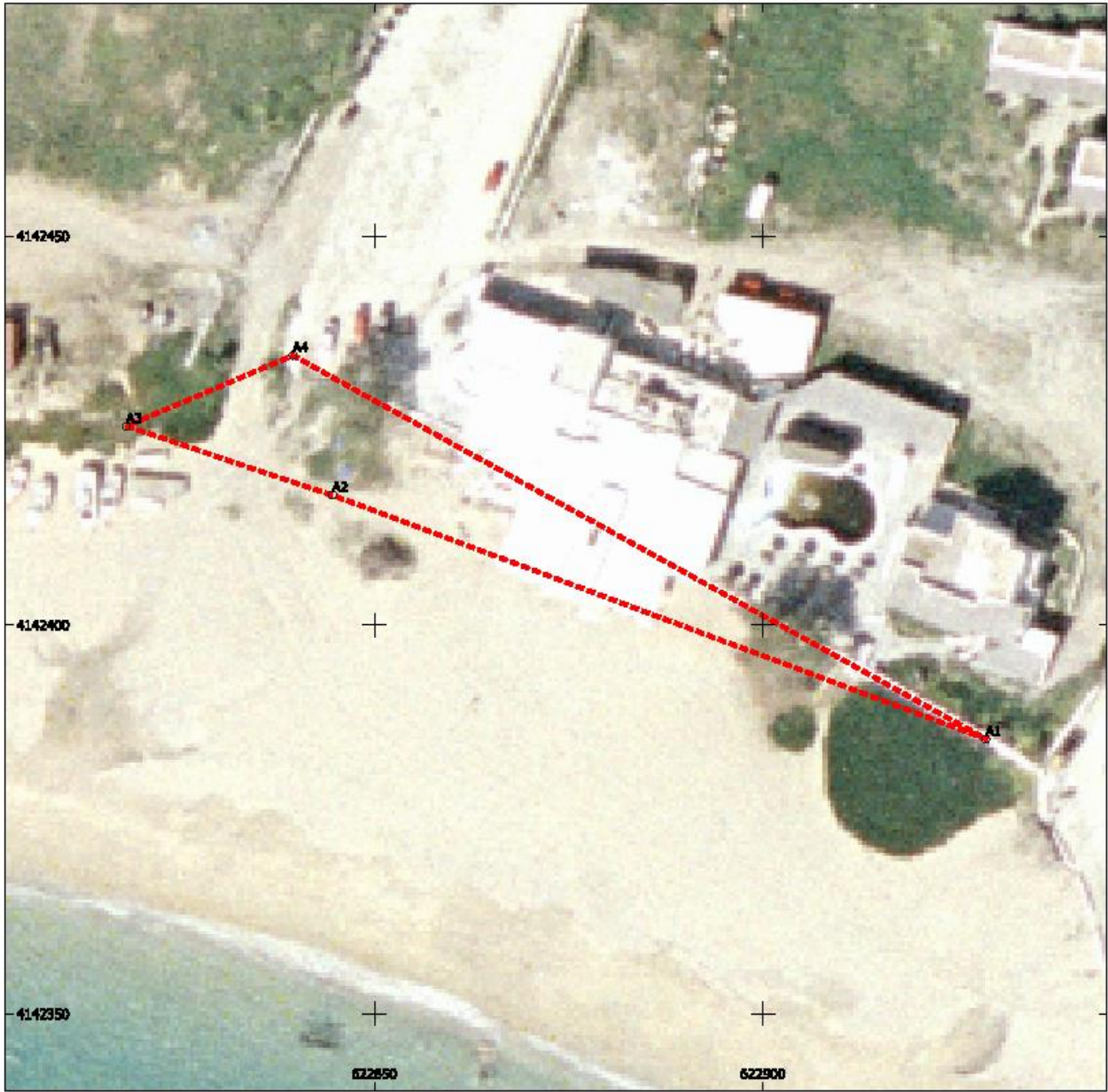



Πίνακας Συντεταγμένων

Σημείο	X	Y
A1	622928.675	4142385.359
A2	622844.6	4142416.7
A3	622818.091	4142425.584
A4	622839.52	4142434.66

Υπόμνημα

 Ορόσημο  
 Όριο ιδιοκτησίας



Απεικόνιση ακινήτου με ΑΒΚ 11  
στο Δήμο ΜΥΚΟΝΟΥ, Νομού ΚΥΚΛΑΔΩΝ

Εμβαδόν ακινήτου: 890.92τ.μ.  
Υπόβαθρο: Ορθοφωτοχάρτες κτηματολογίου  
φωτοληψίας 2007-2009





Πίνακας Συντεταγμένων

Σημείο	X	Y
A2	619983.426	4140974.927
A2	620006.24	4140996.86
A3	619929.801	4140960.348
A3	620013.64	4140955.49
A4	619987.12	4140963.02
A5	619982.03	4140961.67
A6	619979.2	4140963.04
A7	619977.38	4140963.22
A8	619970.42	4140963.2
A9	619968.52	4140963.49
A10	619959.37	4140967.55
A11	619927.905	4140968.032
A11	619955.38	4140968.41
A12	619938.128	4140972.667
A12	619952.33	4140970.23
A13	619961.631	4140983.324
A13	619949.18	4140970.49
A14	619938.133	4140982.157
A14	619948.9	4140970.6
A15	620011.14	4140967.169
A15	619945.31	4140973.45
A18	619943	4140974.79
A17	619941.37	4140975.74
A18	619941.18	4140975.85
A19	619940.94	4140976.05
A20	619943.16	4140981.3
A21	619946.65	4140987.58
A22	619949.35	4140982.29
A23	619957.47	4141001.1
A24	619958.82	4141005.61

Υπόμνημα

- Ορόσημο
- ▭ Όριο ιδιοκτησίας



Απεικόνιση ακινήτου με ΑΒΚ 18  
στο Δήμο ΜΥΚΟΝΟΥ, Νομού ΚΥΚΛΑΔΩΝ

Εμβαδόν ακινήτου: 4209.24τ.μ.  
Υπόβαθρο: Ορθοφωτοχάρτες κτηματολογίου  
φωτοληψίας 2007-2009







Πίνακας Συντεταγμένων

Υπόμνημα

Σημείο	X	Y
A2	619983.426	4140974.927
A2	620006.24	4140996.86
A3	619929.601	4140960.348
A3	620013.64	4140955.49
A4	619901.518	4140957.162
A4	619967.12	4140963.02
A5	619839.955	4140950.977
A5	619982.03	4140961.87
A6	619801.737	4140950.122
A6	619979.2	4140963.04
A7	619764.055	4140940.968
A7	619977.38	4140963.22
A8	619765.915	4140944.914
A8	619970.42	4140963.2
A9	619782.004	4140953.824
A9	619968.52	4140963.49
A10	619868.17	4140962.065
A10	619959.37	4140967.55
A11	619827.905	4140968.032
A11	619955.38	4140968.41
A12	619938.128	4140972.667
A12	619952.33	4140970.23
A13	619961.631	4140983.324
A13	619949.18	4140970.49
A14	619958.133	4140982.157
A14	619948.9	4140970.6
A15	620011.14	4140967.169
A15	619945.31	4140973.45
A16	619943	4140974.79
A17	619941.37	4140975.74

-  Ορόσημο
-  Όριο ιδιοκτησίας



Απεικόνιση ακινήτου με ΑΒΚ 10  
στο Δήμο ΜΥΚΟΝΟΥ, Νομού ΚΥΚΛΑΔΩΝ

Εμβαδόν ακινήτου: 2059.84τ.μ.  
Υπόβαθρο: Ορθοφωτοχάρτες κτηματολογίου  
φωτοληψίας 2007-2009



# ΕΤΑΙΡΕΙΑ ΑΚΙΝΗΤΩΝ ΔΗΜΟΣΙΟΥ



Δ.Δ. Μικονίων  
Μικόνου

ΑΒΚ 27- ΑΑ  
ΜΙΣ 101183

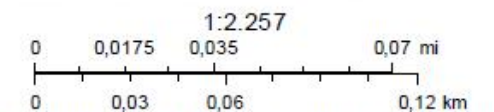

Source: Esri, Maxar, GeoEye, Earthstar Geographics, CNES/Airbus DS, USDA, USGS, AeroGRID, IGN, and the GIS User Community  
Esri, HERE, Garmin, (c) OpenStreetMap contributors

## **Παράρτημα Β**

- i. Αίτηση εκμίσθωσης
- ii. Υπόδειγμα υπεύθυνης δήλωσης (για φυσικό ή νομικό πρόσωπο)
- iii. Αίτηση χορήγησης εξουσιοδότησης για τακτοποίηση αυθαίρετης κατασκευής
- iv. Βασικοί Όροι Μίσθωσης

## ΑΙΤΗΣΗ

### Στοιχεία Νόμιμου Εκπροσώπου

Επώνυμο: .....

Όνομα: .....

Πατρώνυμο: .....

ΑΔΤ: .....

### Στοιχεία Επιχείρησης

Επωνυμία επιχείρησης:.....

.....

Δραστηριότητα:.....

Διεύθυνση: .....

.....

Τ.Κ.: .....

Πόλη: .....

Τηλ.: .....

e-mail: .....

.....

Α.Φ.Μ. ....

Δ.Ο.Υ.: .....

### Στοιχεία Υπεύθυνου Επικοινωνίας\*:

Επώνυμο: .....

Όνομα: .....

e-mail: .....

*\*Σημειώνεται ότι η επικοινωνία θα γίνεται αποκλειστικά με το δηλωθέν πρόσωπο/ υπεύθυνο επικοινωνίας στην δηλωθείσα ηλεκτρονική διεύθυνση.*

**Η δήλωση των στοιχείων γίνεται με ευθύνη του αιτούντος και η ΕΤΑΔ Α.Ε. ουδεμία ευθύνη φέρει σε περίπτωση αδυναμίας επικοινωνίας, λόγω σφάλματος ή μεταβολής των στοιχείων αυτών, χωρίς ενημέρωσή της.**

Ημερομηνία:

.....

**Ο/Η Αιτών/ούσα  
(Υπογραφή/σφραγίδα)**

### ΠΡΟΣ: ΕΤΑΙΡΕΙΑ ΑΚΙΝΗΤΩΝ ΔΗΜΟΣΙΟΥ Α.Ε.

Γενική Διεύθυνση Αξιοποίησης Ακινήτων & Επιχειρηματικών Μονάδων/

Μονάδα Αξιοποίησης Ακινήτων & Παρακολούθησης Μισθώσεων/

Τομέας Τουριστικών Ακινήτων

Αρ. Πρωτ. Πρόσκλησης ΕΤΑΔ .....

ΑΒΚ Ακινήτου .....

Κατηγορία: **A** ή **B** (κυκλώστε τη κατηγορία)

Περιοχή .....

Ανάλυση αιτούμενων χρήσεων/εμβαδών ανά τμήμα/θέση

(σύμφωνα με τα προβλεπόμενα στην Πρόσκληση)

α/α	Τμήμα / Θέση	Ε (τ.μ.)	Χρήση
1.	.....	.....	.....
2.	.....	.....	.....
3.	.....	.....	.....

### **Επισυνάπτονται**

- |                             |     |     |
|-----------------------------|-----|-----|
| 1. Απόσπασμα ορθοφωτοχάρτη: | ΝΑΙ | ΟΧΙ |
| Τοπογραφικό διάγραμμα:      | ΝΑΙ | ΟΧΙ |
| 2. Φωτογραφική Τεκμηρίωση   | ΝΑΙ | ΟΧΙ |
| 3. Νομιμοποιητικά έγγραφα   | ΝΑΙ | ΟΧΙ |

### Φυσικό πρόσωπο

α/ Φωτοτυπία Ταυτότητας

β/ Άδεια λειτουργίας της επιχείρησης

γ/ Έναρξη δραστηριότητας της επιχείρησης στην αρμόδιο Δ.Ο.Υ.

δ/ Υπεύθυνη Δήλωση

ε/ Τίτλοι κτήσης ακινήτου στο οποίο

βρίσκεται η όμορη λειτουργούσα επιχείρηση (αφορά κατηγορία Α)

### Νομικό πρόσωπο

α/Φωτοτυπία Ταυτότητας νόμιμου εκπροσώπου επιχείρησης

β/ Άδεια λειτουργίας της επιχείρησης

γ/ Έναρξη δραστηριότητας της επιχείρησης στην αρμόδιο Δ.Ο.Υ.

δ/ Έγγραφα από τα οποία προκύπτει η

νόμιμη σύσταση και εκπροσώπηση του νομικού προσώπου (πρόσφατο

κωδικοποιημένο Καταστατικό, Ανακοινώσεις ΓΕΜΗ, κλπ.)

ε/ Υπεύθυνη Δήλωση

στ/ Τίτλοι κτήσης ακινήτου στο οποίο

βρίσκεται η όμορη λειτουργούσα επιχείρηση (αφορά κατηγορία Α)

**Υπόδειγμα υπεύθυνης δήλωσης  
(για φυσικό ή νομικό πρόσωπο)**





## ΥΠΕΥΘΥΝΗ ΔΗΛΩΣΗ

(άρθρο 8 Ν.1599/1986)

Η ακρίβεια των στοιχείων που υποβάλλονται με αυτή τη δήλωση μπορεί να ελεγχθεί με βάση το αρχείο άλλων υπηρεσιών (άρθρο 8 παρ. 4 Ν. 1599/1986)

ΠΡΟΣ <sup>(1)</sup> :	ΕΤΑΔ Α.Ε.								
Ο - Η Όνομα:				Επώνυμο:					
Όνομα και Επώνυμο Πατέρα:									
Όνομα και Επώνυμο Μητέρας:									
Ημερομηνία γέννησης <sup>(2)</sup> :									
Τόπος Γέννησης:									
Αριθμός Δελτίου Ταυτότητας:				Τηλ:					
Τόπος Κατοικίας:			Οδός:			Αριθ:		ΤΚ:	
Αρ. Τηλεομοιοτύπου (Fax):				Δ/ση Ηλεκτρ. Ταχυδρομείου (Email):					

Με ατομική μου ευθύνη και γνωρίζοντας τις κυρώσεις <sup>(3)</sup>, που προβλέπονται από της διατάξεις της παρ. 6 του άρθρου 22 του Ν. 1599/1986, δηλώνω ότι δεν έχω τεθεί σε δικαστική συμπαράσταση, δεν έχω πτωχεύσει, τεθεί σε παύση πληρωμών, σε εκκαθάριση, σε πτωχευτικό συμβιβασμό ή από συνδιαλλαγή, καθώς και δεν έχει κατατεθεί σε βάρος μου σχετική αίτηση για να τεθώ σε πτώχευση, παύση πληρωμών, εκκαθάριση, πτωχευτικό συμβιβασμό ή από συνδιαλλαγή, ότι δεν έχω καταδικαστεί με απόφαση ελληνικού ή αλλοδαπού δικαστηρίου για : α./ συμμετοχή σε εγκληματική οργάνωση, κατά το άρθρο 2 παράγραφος 1 της κοινής δράσης της 98/773ΔΕΥ του Συμβουλίου της Ευρωπαϊκής Ένωσης, β./ δωροδοκία , κατά το άρθρο 3 της πράξης του Συμβουλίου της 26<sup>ης</sup> Μαΐου 1997 και στο άρθρο 3 παράγραφος 1 της κοινής δράσης 98/742 ΚΕΠΠΑ του Συμβουλίου , γ./ απάτη, κατά την έννοια του άρθρου 1 της σύμβασης για την προστασία των οικονομικών συμφερόντων των Ευρωπαϊκών Κοινοτήτων , δ./ νομιμοποίηση εσόδων από παράνομες δραστηριότητες, κατά το άρθρο 1 της οδηγίας 91/308/ΕΟΚ του Συμβουλίου, για την πρόληψη χρησιμοποίησης του χρηματοπιστωτικού συστήματος για την νομιμοποίηση εσόδων από παράνομες δραστηριότητες , ε./ υπεξαίρεση, απάτη, εκβίαση, πλαστογραφία, ψευδορκία, δωροδοκία και δόλια χρεοκοπία, με τελεσίδικη απόφαση, σύμφωνα με την νομοθεσία του κράτους εγκατάστασης.

Επίσης δηλώνω ότι θα προσκομίσω εντός 5 (πέντε) εργάσιμων ημερών οποιοδήποτε από τα παραπάνω πιστοποιητικά μου ζητήσετε, οποτεδήποτε κατά τη διάρκεια της μίσθωσης.

Ημερομηνία: 20

Ο - Η Δηλ.

(Υπογραφή)

(1) Αναγράφεται από τον ενδιαφερόμενο πολίτη ή Αρχή ή η Υπηρεσία του δημόσιου τομέα, που απευθύνεται η αίτηση.  
(2) Αναγράφεται ολογράφως.

- (3) «Όποιος εν γνώσει του δηλώνει ψευδή γεγονότα ή αρνείται ή αποκρύπτει τα αληθινά με έγγραφη υπεύθυνη δήλωση του άρθρου 8 τιμωρείται με φυλάκιση τουλάχιστον τριών μηνών. Εάν ο υπαίτιος αυτών των πράξεων σκόπευε να προσπορίσει στον εαυτόν του ή σε άλλον περιουσιακό όφελος βλάπτοντας τρίτον ή σκόπευε να βλάψει άλλον, τιμωρείται με κάθειρξη μέχρι 10 ετών.
- (4) Σε περίπτωση ανεπάρκειας χώρου η δήλωση συνεχίζεται στην πίσω όψη της και υπογράφεται από τον δηλούντα ή την δηλούσα.



## ΥΠΕΥΘΥΝΗ ΔΗΛΩΣΗ

(άρθρο 8 Ν.1599/1986)

Η ακρίβεια των στοιχείων που υποβάλλονται με αυτή τη δήλωση μπορεί να ελεγχθεί με βάση το αρχείο άλλων υπηρεσιών (άρθρο 8 παρ. 4 Ν. 1599/1986)

ΠΡΟΣ <sup>(1)</sup> :	ΕΤΑΔ Α.Ε.								
Ο - Η Όνομα:				Επώνυμο:					
Όνομα και Επώνυμο Πατέρα:									
Όνομα και Επώνυμο Μητέρας:									
Ημερομηνία γέννησης <sup>(2)</sup> :									
Τόπος Γέννησης:									
Αριθμός Δελτίου Ταυτότητας:				Τηλ:					
Τόπος Κατοικίας:			Οδός:			Αριθ:		ΤΚ:	
Αρ. Τηλεομοιοτύπου (Fax):				Δ/ση Ηλεκτρ. Ταχυδρομείου (Email):					

Με ατομική μου ευθύνη και γνωρίζοντας τις κυρώσεις <sup>(3)</sup>, που προβλέπονται από της διατάξεις της παρ. 6 του άρθρου 22 του Ν. 1599/1986, δηλώνω ότι το **νομικό πρόσωπο** που εκπροσωπώ δεν έχει πτωχεύσει, τεθεί σε παύση πληρωμών, σε εκκαθάριση, σε πτωχευτικό συμβιβασμό ή από συνδιαλλαγή, καθώς και δεν έχει κατατεθεί σε βάρος του σχετική αίτηση για να τεθεί σε πτώχευση, παύση πληρωμών, εκκαθάριση, πτωχευτικό συμβιβασμό ή από συνδιαλλαγή και ότι ως νόμιμος εκπρόσωπος του νομικού προσώπου δεν έχω τεθεί σε δικαστική συμπαράσταση και δεν έχω καταδικαστεί με απόφαση ελληνικού ή αλλοδαπού δικαστηρίου για : α./ συμμετοχή σε εγκληματική οργάνωση, κατά το άρθρο 2 παράγραφος 1 της κοινής δράσης της 98/773ΔΕΥ του Συμβουλίου της Ευρωπαϊκής Ένωσης, β./ δωροδοκία , κατά το άρθρο 3 της πράξης του Συμβουλίου της 26<sup>ης</sup> Μαΐου 1997 και στο άρθρο 3 παράγραφος 1 της κοινής δράσης 98/742 ΚΕΠΠΑ του Συμβουλίου , γ./ απάτη, κατά την έννοια του άρθρου 1 της σύμβασης για την προστασία των οικονομικών συμφερόντων των Ευρωπαϊκών Κοινοτήτων , δ./ νομιμοποίηση εσόδων από παράνομες δραστηριότητες, κατά το άρθρο 1 της οδηγίας 91/308/ΕΟΚ του Συμβουλίου, για την πρόληψη χρησιμοποίησης του χρηματοπιστωτικού συστήματος για την νομιμοποίηση εσόδων από παράνομες δραστηριότητες , ε./ υπεξαίρεση, απάτη, εκβίαση, πλαστογραφία, ψευδορκία, δωροδοκία και δόλια χρεοκοπία, με τελεσίδικη απόφαση, σύμφωνα με την νομοθεσία του κράτους εγκατάστασης.

Επίσης δηλώνω ότι θα προσκομίσω εντός 5 (πέντε) εργάσιμων ημερών οποιοδήποτε από τα παραπάνω πιστοποιητικά μου ζητήσετε, οποτεδήποτε κατά τη διάρκεια της μίσθωσης.

Ημερομηνία: 20

Ο - Η Δηλ.

(Υπογραφή)

(1) Αναγράφεται από τον ενδιαφερόμενο πολίτη ή Αρχή ή η Υπηρεσία του δημόσιου τομέα, που απευθύνεται η αίτηση.

(2) Αναγράφεται ολογράφως.

(3) «Όποιος εν γνώσει του δηλώνει ψευδή γεγονότα ή αρνείται ή αποκρύπτει τα αληθινά με έγγραφη υπεύθυνη δήλωση του άρθρου 8 τιμωρείται με φυλάκιση τουλάχιστον τριών μηνών. Εάν ο υπαίτιος αυτών των πράξεων σκόπευε να προσπορίσει στον εαυτόν του ή σε άλλον περιουσιακό όφελος βλάπτοντας τρίτον ή σκόπευε να βλάψει άλλον, τιμωρείται με κάθειρξη μέχρι 10 ετών.

(4) Σε περίπτωση ανεπάρκειας χώρου η δήλωση συνεχίζεται στην πίσω όψη της και υπογράφεται από τον δηλούντα ή την δηλούσα.



## ΑΙΤΗΣΗ

Όνομα: .....

Επίθετο: .....

Όνομα πατρός: .....

Όνομα μητρός: .....

Αριθμός Δελτίου ταυτότητας (ΑΔΤ)

.....

T.A.....

Ημερομηνία έκδοσης ...../...../.....

AΦΜ .....

Δ.Ο.Υ.....

Τηλ. ....

E-mail .....

### Συνημμένα:

**A. Τοπογραφικό κατά ΕΓΣΑ '87** ή Απόσπασμα ορθοφωτογραφίας από το Κτηματολόγιο από την Εφαρμογή «Υπηρεσία Θέσης Ορθοφωτογραφιών» με επισήμανση του ακινήτου της ΕΤΑΔ και αναγραφή του εμβαδού του.

(Επισημαίνεται ότι σε περίπτωση προσκόμισης Τοπογραφικού κατά ΕΓΣΑ θα επιταχύνεται η διαδικασία επεξεργασίας της αίτησης και της συμβασιοποίησης του ακινήτου, λόγω του επακριβούς καθορισμού του μισθώματος)

**B. Φωτογραφίες** των αυθαίρετων κατασκευών.

**Σημειώνεται** ότι, η ΕΤΑΔ δεν θα φέρει καμία ευθύνη για ανακριβή δήλωση των στοιχείων της αυθαίρετης κατασκευής, η οποία αποτελεί αποκλειστική ευθύνη του εξουσιοδοτούμενου μηχανικού, ο οποίος είναι υπεύθυνος και για την ορθή αποτύπωση των ορίων του ακινήτου

### **ΠΡΟΣ:**

ΕΤΑΔ ΑΕ/  
Μονάδα Διαχείρισης Μητρώου /Τομέας  
Τεχνικής Ωρίμανσης

Κοινοποίηση:  
Μονάδα Αξιοποίησης Ακινήτων &  
Παρακολούθησης Μισθώσεων/  
Τομέας Τουριστικών Ακινήτων

Βουλής 7, 10562 ΑΘΗΝΑ

Email: [protokolo@etasa.gr](mailto:protokolo@etasa.gr)

Σε συνέχεια της με Αρ. Πρωτ ..... αίτησης μου για τη μίσθωση του ακινήτου ....., και προκειμένου να προχωρήσουμε στην σύναψη σύμβασης μίσθωσης, παρακαλούμε πολύ όπως μας εξουσιοδοτήσετε ώστε να δηλωθεί η αυθαίρετη κατασκευή (περιγραφή ακινήτου)

και να υπαχθεί στις διατάξεις του Ν.4495/2017.

Δηλώνω όπως όταν μου δοθεί η εξουσιοδότησή σας και γίνει η Αρχική Υποβολή στις ρυθμίσεις του Ν.4495/17, επ' ονόματι της ΕΤΑΔ ΑΕ, θα αποστείλω άμεσα το σύνολο των δικαιολογητικών στοιχείων και σχεδίων που θα υποβάλλει, ο εξουσιοδοτημένος από εμένα μηχανικός, στο πληροφοριακό σύστημα του ΤΕΕ, καθώς και τη βεβαίωση περαίωσης της διαδικασίας υπαγωγής στις διατάξεις του Ν.4495/2017.

Ημερομηνία \_\_\_\_\_

**Ο/Η ΑΙΤΩΝ/ΑΙΤΟΥΣΑ**

# Βασικοί Όροι Μίσθωσης

**1. Μίσθιο:** Ο Μισθωτής έχει εξετάσει το μίσθιο, το βρήκε απολύτως κατάλληλο για τη χρήση που το προορίζει και το παραλαμβάνει στην πραγματική και νομική κατάσταση που βρίσκεται, την οποία αποδέχεται. Η ΕΤΑΔ Α.Ε. δεν υπέχει ευθύνη έναντι του Μισθωτή για κάθε τυχόν νόμιμη απαγόρευση ή περιορισμό της χρήσης ή της εν γένει εκμετάλλευσης αυτού για οποιονδήποτε λόγο.

**2.Χρήση ακινήτου:** Ανάπτυξη ομπρελοκαθισμάτων, τραπεζοκαθισμάτων, τοποθέτηση τροχήλατης καντίνας, θαλάσσια μέσα αναψυχής, στάσιμο εμπόριο, ανάπτυξη ψυχαγωγικών παιγνιδιών, επέκταση επιχειρηματικής δραστηριότητας όμορης επιχείρησης.

**3. Διάρκεια Μίσθωσης:** Τρία ημερολογιακά έτη (2022-2024), με δυνατότητα παράτασης για δύο επιπλέον έτη (2025-2026), κατόπιν έγγραφης συμφωνίας των μερών.

**4. Μίσθωμα:** Το μίσθωμα ορίζεται ετήσιο, καταβλητέο σε μηνιαίες δόσεις. Ο Μισθωτής υποχρεούται στην καταβολή του μισθώματος ανεξάρτητα από τη χρονική διάρκεια χρήσης του μισθίου εντός του κάθε μισθωτικού έτους. Ο Μισθωτής αποδέχεται ότι το μίσθωμα είναι δίκαιο και εύλογο και ανταποκρινόμενο στη μισθωτική αξία του μισθίου.

**5. Αναπροσαρμογή μισθώματος:** Το μίσθωμα θα αναπροσαρμόζεται ετησίως κατά ποσοστό ίσο με τη μεταβολή του Δείκτη Τιμών Καταναλωτή, όπως αυτός προσδιορίζεται εκάστοτε από την αρμόδια αρχή, πλέον μιας ποσοστιαίας μονάδας ( $\Delta TK + 1\%$ ), σε περίπτωση δε που το άνω ποσοστό είναι κατώτερο του 2%, η αναπροσαρμογή ορίζεται κατ' ελάχιστο στο ποσοστό αυτό (2% επί του εκάστοτε καταβαλλόμενου μισθώματος).

**6. Εγγύηση Καλής Εκτέλεσης:** Ποσοστό 50% του ετήσιου μισθώματος. Επιστρέφεται στον Μισθωτή με τη λήξη της μίσθωσης και εφόσον αυτός έχει εκπληρώσει όλες τις από την σύμβαση απορρέουσες υποχρεώσεις του. Το ποσό της εγγύησης καλής εκτέλεσης θα αναπροσαρμόζεται με την αναπροσαρμογή του μισθώματος, ώστε να ισούται πάντα με το 50% του εκάστοτε καταβαλλόμενου ετησίου μισθώματος.

## **7. Υποχρεώσεις Μισθωτή:**

**α.** Ο Μισθωτής υποχρεούται να χρησιμοποιεί το μίσθιο αποκλειστικά και μόνο για τη συμφωνηθείσα χρήση, σύμφωνα με την εν γένει σχετική με το ακίνητο νομοθεσία, καθώς και να κάνει καλή χρήση αυτού, ευθυνόμενος διαφορετικά σε αποζημίωση για φθορές, βλάβες ή οποιαδήποτε άλλη ζημία ήθελε προκληθεί στην Εκμισθώτρια ή το μίσθιο από κακή χρήση του μισθίου από αυτόν ή το προσωπικό του και δεν την αποκαταστήσει. Η ΕΤ.Α.Δ. δεν ευθύνεται σε καμία απολύτως περίπτωση, για οποιοδήποτε ατύχημα ή ζημία επισυμβεί κατά τη διάρκεια της μίσθωσης και προέρχεται από την άσκηση της δραστηριότητας του Μισθωτή ή επ' αφορμή αυτής.

**β.** Ο Μισθωτής υποχρεούται να εκδώσει με δικές του δαπάνες και ευθύνη τις τυχόν απαραίτητες άδειες λειτουργίας τις οποίες οφείλει να διατηρεί σε ισχύ καθ' όλη τη διάρκεια της μίσθωσης, είναι δε αποκλειστικά υπεύθυνος για τη

νόμιμη άσκηση της δραστηριότητάς του στο μίσθιο, κατά τη φύση και τον προορισμό του, λαμβάνοντας όλα τα αναγκαία μέτρα για την τακτική και έκτακτη συντήρηση του μίσθιου και την αποκατάσταση κάθε βλάβης που θα προκύψει κατά την χρήση του, μη δικαιούμενος σε αποζημίωση, σε περίπτωση απαγόρευσης ή περιορισμού της χρήσης ή εν γένει εκμετάλλευσης του μισθίου, για οποιοδήποτε λόγο και αιτία. Η ΕΤ.Α.Δ. δεν υποχρεούται να προβεί, καθ' όλη τη διάρκεια της μίσθωσης, σε καμία απολύτως δαπάνη, ακόμη και αναγκαία, για το μίσθιο, όλες δε οι δαπάνες βαρύνουν αποκλειστικά το Μισθωτή.

**γ.** Ο Μισθωτής βαρύνεται με τους λογαριασμούς κοινής ωφέλειας, που αφορούν το μίσθιο, καθώς και τα πάσης φύσεως δημοτικά τέλη, κοινόχρηστα και εν γένει δαπάνες που κατά νόμο τον βαρύνουν.

**δ.** Ο Μισθωτής αναλαμβάνει με δική του ευθύνη και έξοδα, από την έναρξη και καθ' όλη τη διάρκεια της μίσθωσης να ασφαλίσει το μίσθιο για γενική αστική ευθύνη έναντι τρίτων, με τα παρακάτω χαρακτηριστικά:

- όριο ασφάλισης για πρόκληση σωματικών βλαβών ή/και υλικών ζημιών προς τρίτους κατ' ελάχιστο 500.000€ ανά άτομο/περιστατικό/έτος,

- όριο ασφαλιστικής κάλυψης εργοδοτικής ευθύνης με όρια κατ' ελάχιστο 250.000€ ανά άτομο και 500.000€ ανά ομαδικό ατύχημα/έτος,

- ισχύ της ασφάλισης για όλη τη διάρκεια ισχύος της σύμβασης (από την εγκατάσταση του μισθωτή μέχρι την οριστική αποχώρηση του από το χώρο),

- αναφορά της ΕΤΑΔ ως πρόσθετης ασφαλισμένης και παράλληλα ως τρίτης

και να παραδώσει στην ΕΤ.Α.Δ. το σχετικό ασφαλιστήριο συμβόλαιο, μαζί με την απόδειξη πληρωμής των ασφαλιστρών, εντός δέκα (10) ημερών από την υπογραφή της σύμβασης μίσθωσης.

Σε περίπτωση μη τήρησης της υποχρέωσης αυτής, η Εκμισθώτρια δικαιούται να καταγγείλει τη μίσθωση και να ζητήσει, ως ποινική ρήτρα, την κατάπτωση της εγγύησης καλής εκτέλεσης.

**8. Μεταβίβαση εκμετάλλευσης – Υπομίσθωση.** Απαγορεύεται η, καθ' οιονδήποτε τρόπο, μεταβίβαση της μισθωτικής σχέσης ή η υπομίσθωση ή η παραχώρηση της χρήσης και εκμετάλλευσης του μισθίου σε τρίτο, χωρίς προηγούμενη έγγραφη συναίνεση της ΕΤ.Α.Δ. Στη περίπτωση που επιτραπούν τα ανωτέρω, η σχετική σύμβαση υπομίσθωσης ή παραχώρησης της χρήσης ή εκμετάλλευσης, θα υποβάλλεται στην ΕΤ.Α.Δ., ενώ θα πρέπει να αναφέρει ρητά το αντικείμενο δραστηριότητας του υπομισθωτή ή παραχωρησιούχου, καθώς και ότι ο τελευταίος υποχρεούται σε τήρηση όλων των όρων της κύριας μίσθωσης.

**9. Επίλυση Διαφορών:** Όλες οι διαφορές που τυχόν προκύψουν από την ερμηνεία ή την εφαρμογή του παρόντος θα υπάγονται αποκλειστικά στην αρμοδιότητα των δικαστηρίων των Αθηνών. Εφαρμοστέο δίκαιο είναι το Ελληνικό.

**10.** Όλοι οι όροι της σύμβασης μίσθωσης που θα υπογραφεί είναι ουσιώδεις. Σε περίπτωση μη τήρησης οιοδήποτε εξ αυτών η ΕΤΑΔ δύναται να

καταγγείλει τη σύμβαση μίσθωσης και να προβεί, ως ποινική ρήτρα, σε κατάπτωση της εγγύησης καλής εκτέλεσης των όρων της σύμβασης μίσθωσης, κατόπιν προηγούμενης έγγραφης πρόσκλησης του Μισθωτή, προ δέκα (10) ημερών, για συμμόρφωση στις υποχρεώσεις του, που θα παρέλθει άπρακτη. Περαιτέρω δικαίωμα αποζημίωσης της ΕΤΑΔ δεν αποκλείεται.

**11.** Οποιαδήποτε τροποποίηση της σύμβασης μίσθωσης που θα υπογραφεί θα πρέπει να λάβει έγγραφη μορφή.

**12.** Οι μισθώσεις θα συναφθούν σύμφωνα με τον Κανονισμό Εκμισθώσεων, Μισθώσεων, Παραχωρήσεων, Εκποιήσεων, Ανταλλαγών, Αγορών και Αντιπαροχών της ΕΤΑΔ, όπως αυτός εγκρίθηκε από το Διοικητικό Συμβούλιο της Εταιρείας (Συνεδρίαση υπ' αριθ. 472/14.10.2015) και τη Γενική Συνέλευση των Μετόχων (25.11.2015) και τέθηκε σε ισχύ από 01.02.2016, δυνάμει της απόφασης που ελήφθη κατά την με α/α 479/13.01.2016 Συνεδρίαση του Διοικητικού Συμβουλίου.

## **Παράρτημα Γ**

**Διαδικασία απευθείας εκμίσθωσης με υποβολή έγγραφης οικονομικής προσφοράς με δυνατότητα προφορικής βελτίωσης**

**Η διαδικασία αυτή αφορά μόνο τις περιπτώσεις ύπαρξης περισσοτέρων από μίας αίτησης για το ίδιο τμήμα ή για αλληλοκαλυπτόμενα τμήματα και θα διεξαχθεί ως ακολούθως:**

**1. Αποτύπωση:** Απεικόνιση στο τοπογραφικό του Παραρτήματος Α των ελεύθερων τμημάτων που έχουν απομείνει.

**2. Αιτήσεις:** Συγκέντρωση των αιτήσεων με όλα τα σχετικά δικαιολογητικά όλων των ενδιαφερόμενων, όπως περιγράφονται στην παράγραφο 5 της Πρόσκλησης εκδήλωσης ενδιαφέροντος.

**3. Πρόσκληση υποβολής οικονομικής προσφοράς για συμμετοχή προς τους ενδιαφερόμενους**

Οι ενδιαφερόμενοι θα κληθούν να υποβάλλουν φάκελο οικονομικής προσφοράς, καθώς και να συμμετάσχουν στη διαδικασία για την προφορική βελτίωση της οικονομικής προσφοράς τους, σε χρόνο που θα οριστεί από την εταιρεία.

**4. Διενέργεια Διαδικασίας Εκμίσθωσης,** με έγγραφη οικονομική προσφορά και δυνατότητα προφορικής βελτίωσης.

**5. Λήψη απόφασης για έκαστο τμήμα**

**6. Υπογραφή Σύμβασης Μίσθωσης**